



# Gemeinde Oberriet Richtplan Teil Eigentum

Vom Gemeinderat verabschiedet: 9. Februar 2023  
Der Gemeindepräsident Der Ratschreiber

Öffentliche Mitwirkung: 1. Mai 2023 – 30. Mai 2023

Vom Gemeinderat erlassen: 10. Juni 2024  
Der Gemeindepräsident Der Ratschreiber

Vom Amt für Raumentwicklung und Geoinformation zur Kenntnis  
genommen:  
Der Amtsleiter

M 1:5'000

raum.  
manufaktur.ag  
stadt land verkehr

raum.manufaktur.ag  
Feldstrasse 32A  
9000 St. Gallen  
071 555 03 10  
info@raummanufaktur.ch  
www.raummanufaktur.ch

## Ausschnitt Montingen

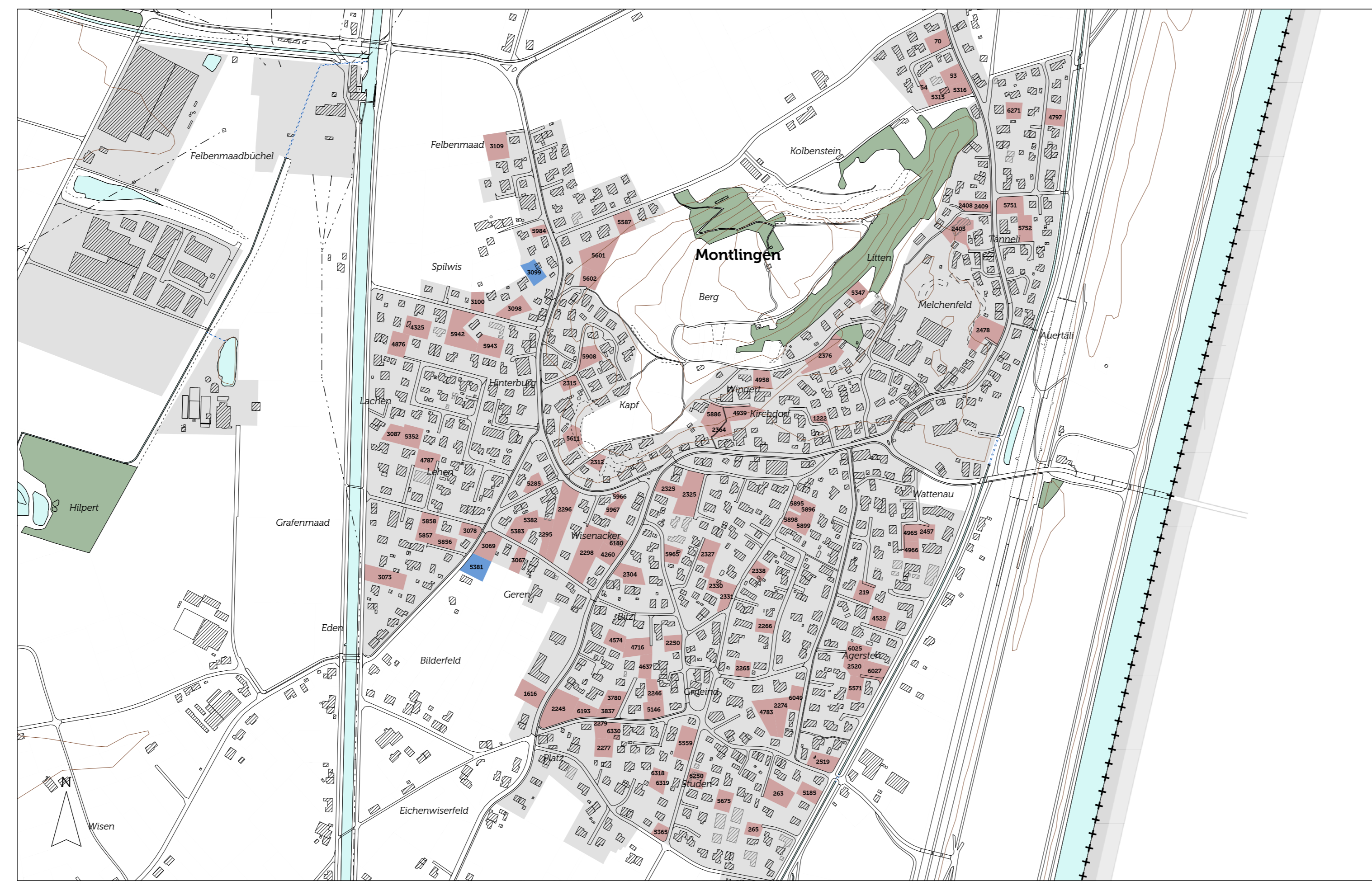

## Ausschnitt Kriessern



## Eigentum

	Vertragsgebiet	E 1
	Gebiet mit «Kaufrecht»	E 2

## Hinweise

	Verweis Parzellenummer
	Siedlungsgebiet
	Wald
	Gewässer, offen   eingedolt
	Höhenlinien (Aquadistanz 5.00 m)
	Hochspannungsfreileitung
	Gemeindengrenze
	Landesgrenze

## Ausschnitt Kobelwald, Freienbach, Stein, Rehag, Moos, Unterkobelwis

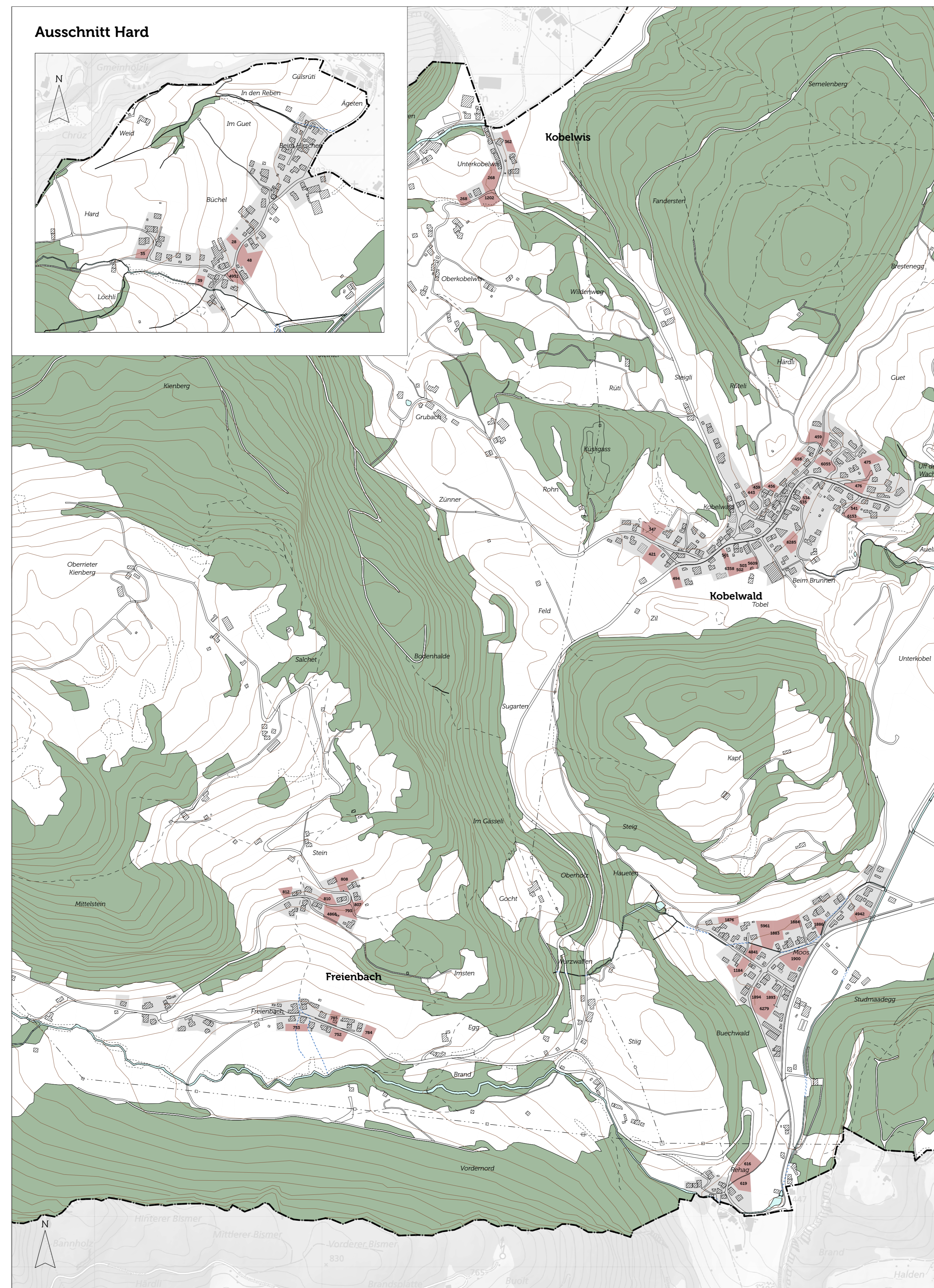

## Ausschnitt Oberriet

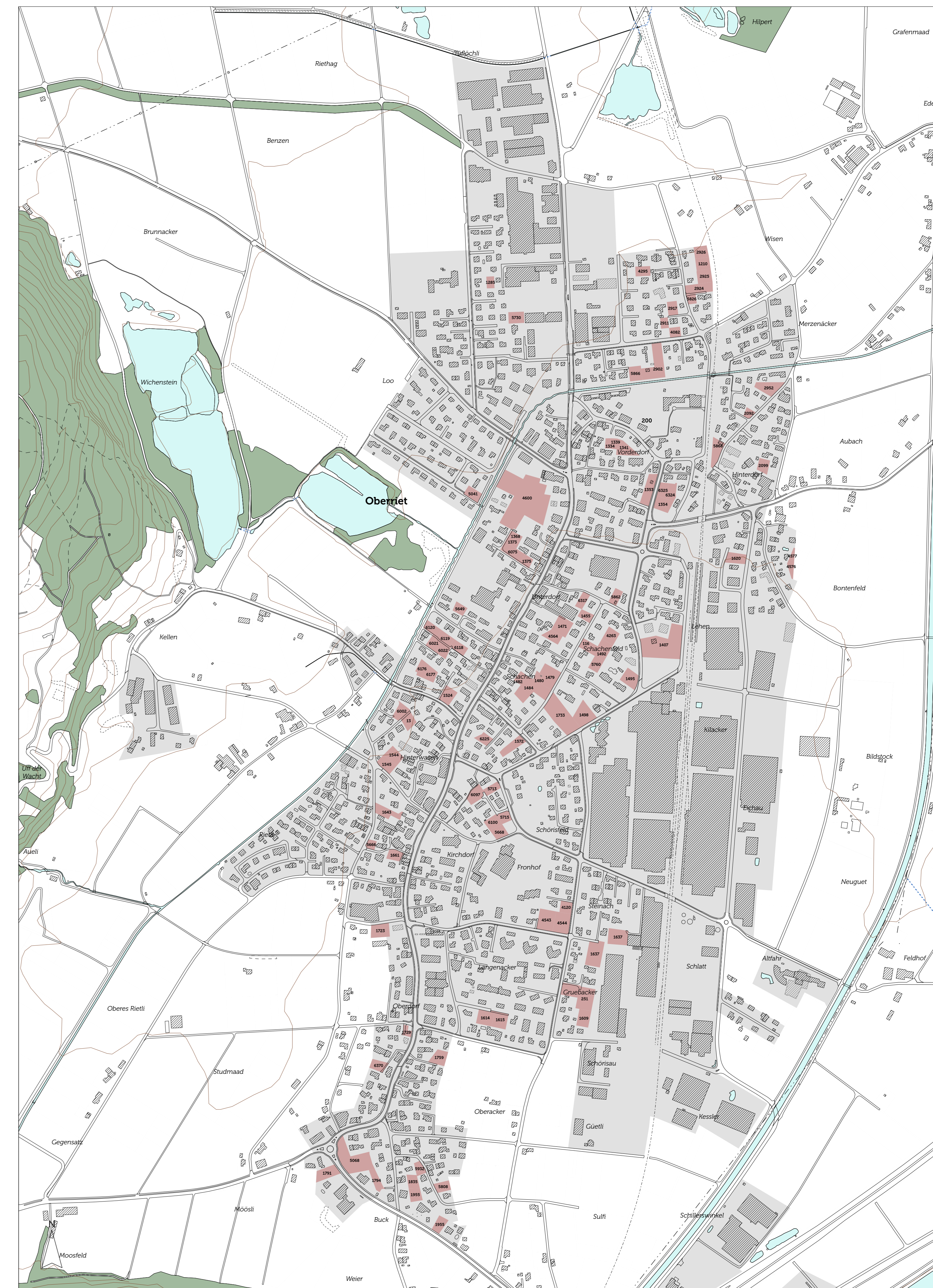

\* Das Projekt wurde bis am 31. Januar 2022 durch Stremmeter Partner AG, St. Gallen bearbeitet.  
Projektleitung: Armin Meier | Fachbearbeitung: Jonas Schuster  
Hintergrundkarte: Bundesamt für Landestopografie  
Daten der amtlichen Vermessung vom 11. Juni 2024  
4.3254.002.350.01.RP\_Cberriet\_240614.01.RP\_Cberriet.aprx\_ame-sob-nw/1/a

